

triaMED Release Notes Oktober 2018

Im Folgenden werden alle Neuerungen beschrieben, die im Zuge des Releases vom Oktober 2018 für triaMED eingeführt werden.

Schwerpunkte

- Automatische Berechnung 'Erhöhter Behandlungsbedarf' beim TARMED
- Datenschutz: Löschen aller medizinischen Daten und Dokumente eines Patienten

Anpassungen und Erweiterungen

- Zusätzliche Validierung TARMED-Sitzung beim Speichern des Rechnungsentwurfs
- Anpassungen Kassenzulässigkeit bei Medikamenten in der Apotheke und triaMED-Index
- Schnittstelle Medisupport-Portal



Gute Lösungen machen Freude

Automatische Berechnung 'Erhöhter Behandlungsbedarf' beim TARMED

In triaMED kann bei einem Patienten hinterlegt werden, ob dieser generell einen erhöhten Behandlungsbedarf im Sinne des TARMED hat.

Falls der erhöhte Behandlungsbedarf bei einem Patienten hinterlegt ist, werden bei der Leistungserfassung die entsprechenden Positionen automatisch mit erhöhtem Behandlungsbedarf verrechnet. Damit werden sowohl das korrekte Alter als auch der erhöhte Behandlungsbedarf automatisch richtig gesetzt.

The screenshot shows the 'Patient - N1997 V1997' mask. The 'Erhöhter Behandlungsbedarf' checkbox is checked and highlighted with a red box. Other fields include 'Zivilstand' (ledig), 'Beruf' (empty), 'Konfession' (keine Angabe), 'Rufname' (empty), 'Exitusdatum' (empty), 'Muttersprache' (keine Angabe), 'Nationalität' (keine Angabe), 'Geburtsland / -ort' (empty), 'Heimatland / -ort' (empty), 'Rechnungskopie' (Einstellung Abrechnungsmodus), 'KVG Vergütungsart' (Standard), 'max Rech Betrag' (empty), 'Termin Reminder' (Einstellung Agenda-Karte), 'Recall' (Einstellung Recallart), 'MV' (empty), 'IV' (empty), 'VV' (Avenir Assurances), 'Zusatz 1' (empty), 'Zusatz 2' (empty), 'Zusatz 3' (empty), 'Aufnahme Datum' (01.06.2005), 'Archiv / Datum' (keine Angabe), 'Foto' (empty), 'MV-Nummer' (empty), 'IV-Nummer' (empty), 'Versicherten-Nr.' (3430978133), 'KL' (Allgemein, Halbprivat, Allgemein, Allgemein, Allgemein, Allgemein).

Abb.: Patientenmaske mit der Möglichkeit, den erhöhten Behandlungsbedarf zu hinterlegen

The screenshot shows the 'Leistungserfassung' interface. The 'Suchtext' field contains '00.0020' and is highlighted with a red box. The table below shows the service recording details.

Pos	Sitzung	V	Code	Bezug	Leistungstext	Anzahl	TP AL Preis	TPW AL	TP TL	TPW TL	Total	A. Arzt	V. Arzt
1	17.09.2018 - 01		00.0010		Konsultation, erste 5 Min. (Grundkonsultation)	1.00	10.42	0.86	8.19	0.86	16.00	PM	PM
2			00.0015	00.0010	+ Zuschlag für hausärztliche Leistungen in der Arztpraxis	1.00	10.88	0.86	0.00	0.86	9.36	PM	PM

At the bottom, the 'Suchtext' field contains '00.0020' and is highlighted with a red box. The 'Diagnosen' field is empty. The 'Tarif' is 'Tarmed KVG'. The 'A. Arzt' and 'V. Arzt' are 'PM'. The 'Rechnungs- / Sitzungsbetrag CHF' is '25.36' and the 'Rechnungs- / Sitzungsminuten' is '5'.

Abb.: Leistungserfassung mit Eingabe 00.0020

Leistungsferfassung - 20 - N1997 V1997, Laupen BE, 23.12.1970 (47) 8m 25t

Fall - Rechnung - Eigenschaften - Fall Eigenschaften - Diagnosen - Anzahlungen - Rechnung ausgeben... - Filter (Rechnungsenwürfe)

Leistungsperre nicht aktuell

Übersicht

17.09.2018 - Tarmed (KVG) Mediport (34823)

Rechnungsentwurf (58382) - 17.09.2018 (PM)

Pos	Sitzung	V	Code	Bezug	Leistungstext	Anzahl	TP AL Preis	TP/W AL	TP TL	TP/W TL	Total	A. Arzt	V. Arzt
1	17.09.2018 - 01	<input checked="" type="checkbox"/>	00.0010		Konsultation, erste 5 Min. (Grundkonsultation)	1.00	10.42	0.85	8.19	0.85	16.00	PM	PM
3		<input checked="" type="checkbox"/>	00.0026	00.0010	+ Konsultation bei Personen über 6 Jahren und unter 75 Jahre	1.00	10.42	0.85	8.19	0.85	16.00	PM	PM

Datum: 17.09.2018, Si-Nr: 1, Suchtext: []

Tarif: Tarmed KVG, A. Arzt: PM, V. Arzt: PM, Hinzufügen

Diagnosen: Keine

Rechnungs- / Sitzungsbetrag CHF: 41.35, Rechnungs- / Sitzungsminuten: 41.35

Rechnungs- / Sitzungsminuten: 10', Rechnungs- / Sitzungsminuten: 10'

Übernehmen, Speichern, Abbrechen

Benutzer: Müller Pascal (PM) Mandant: Dr. med. Müller Pascal 17.09.2018 14:38:33

Abb.: Es wird automatisch die Position 00.0026 mit erhöhtem Behandlungsbedarf verrechnet.

Löschen aller medizinischen Daten und Dokumente eines Patienten (Datenschutz)

Gemäss den Bestimmungen des Datenschutzes kann ein Patient die Löschung seiner medizinischen Daten verlangen.

In triaMED kann der Support auf schriftliche Anweisung des Kunden alle medizinischen Daten und alle Dokumente des Patienten unwiderrufbar löschen. Zudem werden alle künftigen Termine und Aufgaben des Patienten gelöscht und der Patient deaktiviert.

Die betriebswirtschaftlichen Daten werden nicht gelöscht, namentlich keine Rechnungen. Diese unterliegen der gesetzlichen Aufbewahrungspflicht und dienen steuerlichen Nachweisen.



Abb.: Tool für den Support triaMED zum Löschen der medizinischen Daten eines Patienten

Zusätzliche Validierung TARMED-Sitzung beim Speichern des Rechnungsentwurfs

Bei der Konfiguration von triaMED kann beim TARMED angegeben werden, dass beim Speichern zusätzlich die Validierung der erfassten Leistungen durchgeführt wird.

Wenn diese Funktion aktiviert ist, wird beim Drücken auf den Button *Übernehmen* oder *Speichern* in der Leistungserfassung nochmals eine TARMED-Validierung durchgeführt.

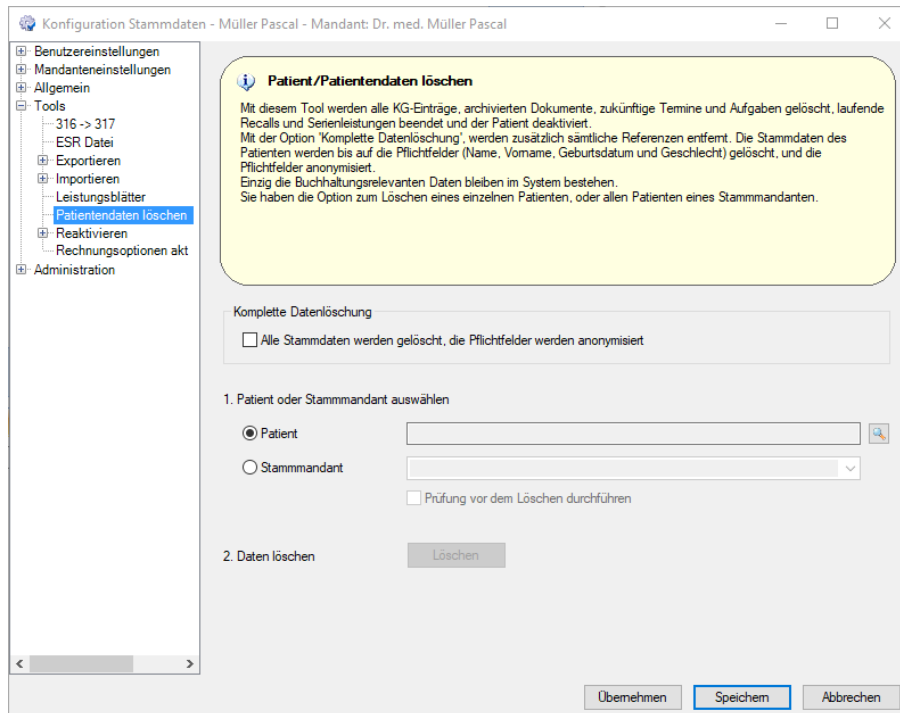
Mit dieser zusätzlichen TARMED-Validierung werden Regeln erkannt, welche die ganze Sitzung betreffen, zum Beispiel das Fehlen der Position 00.0030.



Abb.: Konfiguration TARMED-Eingabeprüfung



Abb.: Zusätzliche TARMED-Validierung beim Speichern

Anpassungen Kassenzulässigkeit bei Medikamenten in der Apotheke und triaMED-Index

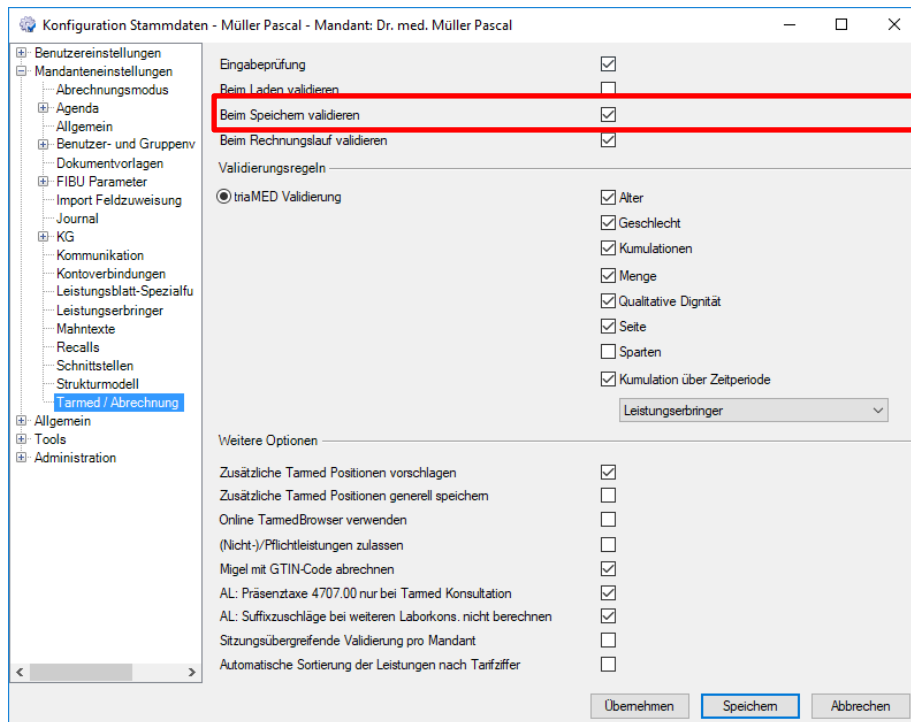
Im medINDEX von HCI Solutions AG mit allen im Handel verfügbaren Medikamenten wurden die verschiedenen Arten der Kassenzulässigkeit erweitert. Diese sind nun ebenfalls in der Apotheke von triaMED abgebildet.

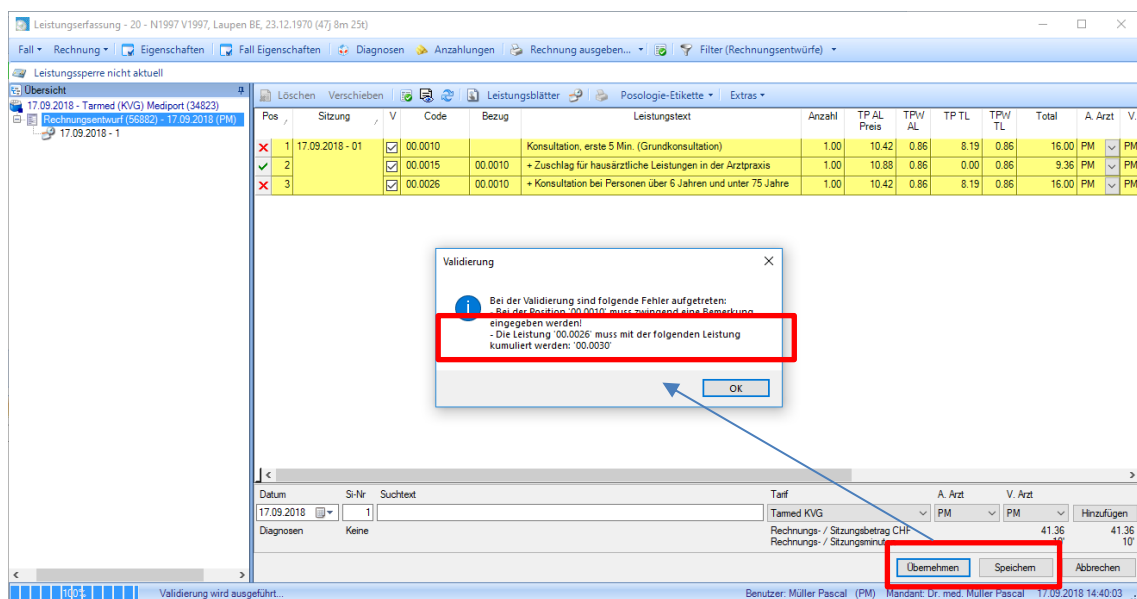

Abb.: Kassenzulässigkeit Medikament mit zusätzlicher Auswahl

Schnittstelle Medisupport-Portal

Der Aufruf der Webapplikation von Medisupport kann in triaMED parametrierbar werden. Damit gelangt man ohne manuelle Anmeldung auf die Webapplikation.

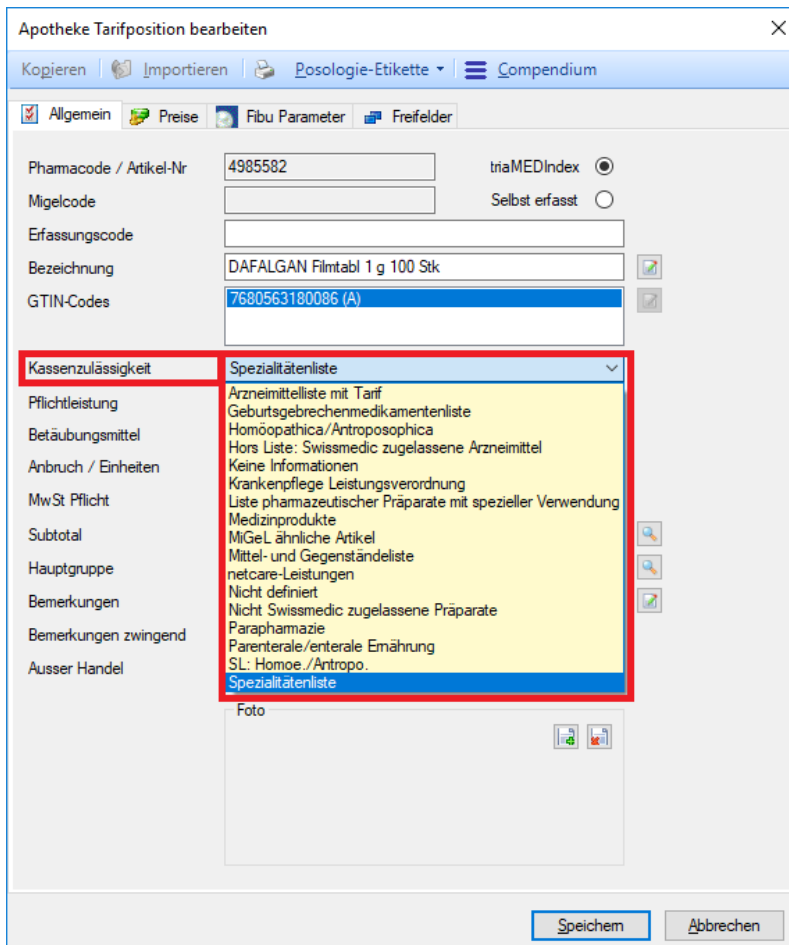

LabWEB

Anmeldedaten

Anmeldename: cyblab

Passwort:

[Passwort vergessen?](#)